Garotas, acne, dever de casa, supervilões.
Quando você é um adoslecente, ajuda ser

INVENCIVEL

image

3 | M/R | $2.95 | $4.50 CAN

KIRKMAN • WALKER • CRABTREE

IMAGECOMICS.COM
Revival MR Revival
digitalizado
tradução &
scans by
DHEW

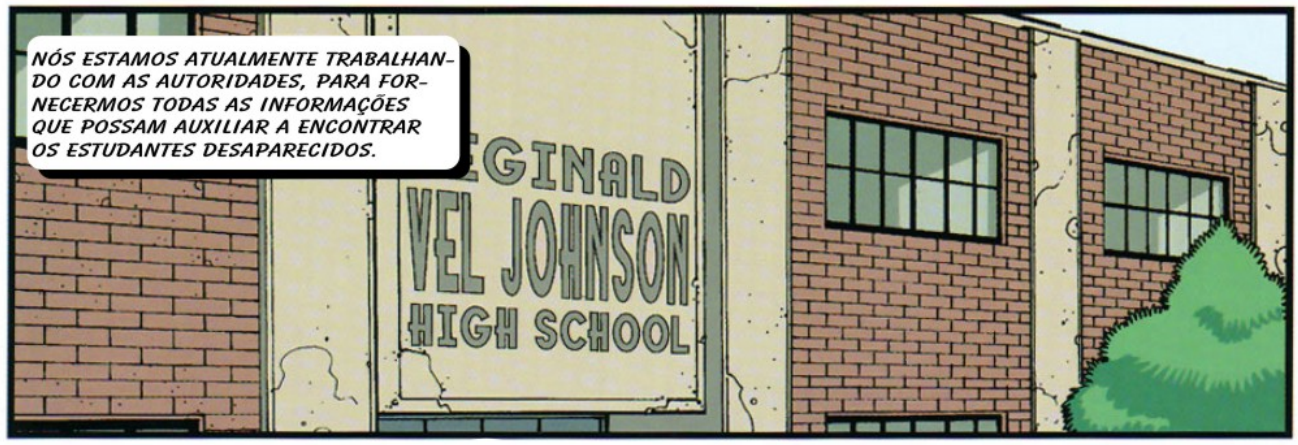
NÓS ESTAMOS ATUALMENTE TRABALHANDO COM AS AUTORIDADES, PARA FORNECERMOS TODAS AS INFORMAÇÕES QUE POSSAM AUXILIAR A ENCONTRAR OS ESTUDANTES DESAPARECIDOS.
EGINALD
VEL JOHNSON
HIGH SCHOOL

EU DEVO AVISAR A TODOS QUE ESTA NÃO É UMA RAZÃO PARA PÂNICO. OS TRÊS ESTUDANTES DESAPARECIDOS, APESAR DAS DATAS DIFERENTES, ERAM AMIGOS. É POSSÍVEL QUE TUDO ISSO FOI PLANEJADO E QUE NADA DE ERRADO TENHA OCORRIDO.
PORÉM, NÓS ORGANIZAMOS ESTA REUNIÃO ESCOLAR PRA QUE OS RUMORES NÃO FICASSEM MAIORES.
AGORA VOCÊS SABEM O QUE NÓS SABEMOS... TENTEM PERMANECER EM SEGURANÇA, NÃO ANDEM SOZINHOS... E, POR FAVOR, NOTIFIQUEM A POLÍCIA OU A MIM SE ALGUÉM SUSPEITO APARECER...

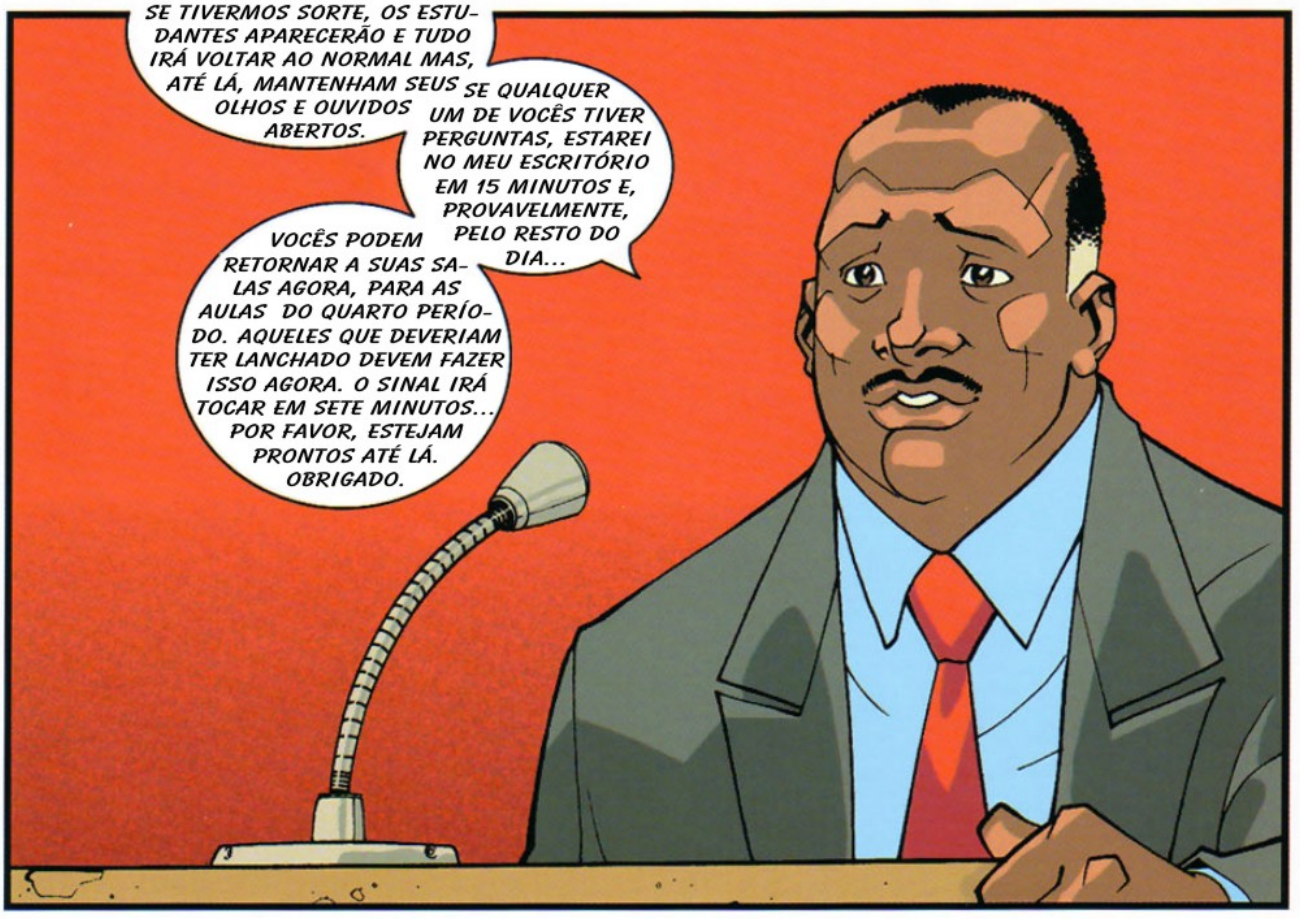
SE TIVERMOS SORTE, OS ESTUDANTES APARECERÃO E TUDO IRÁ VOLTAR AO NORMAL MAS, ATÉ LÁ, MANTENHAM SEUS OLHOS E OUVIDOS ABERTOS.
SE QUALQUER UM DE VOCÊS TIVER PERGUNTAS, ESTAREI NO MEU ESCRITÓRIO EM 15 MINUTOS E, PROVAVELMENTE, PELO RESTO DO DIA...
VOCÊS PODEM RETORNAR A SUAS SALAS AGORA, PARA AS AULAS DO QUARTO PERÍODO. AQUELES QUE DEVERIAM TER LANCHADO DEVEM FAZER ISSO AGORA. O SINAL IRÁ TOCAR EM SETE MINUTOS... POR FAVOR, ESTEJAM PRONTOS ATÉ LÁ. OBRIGADO.

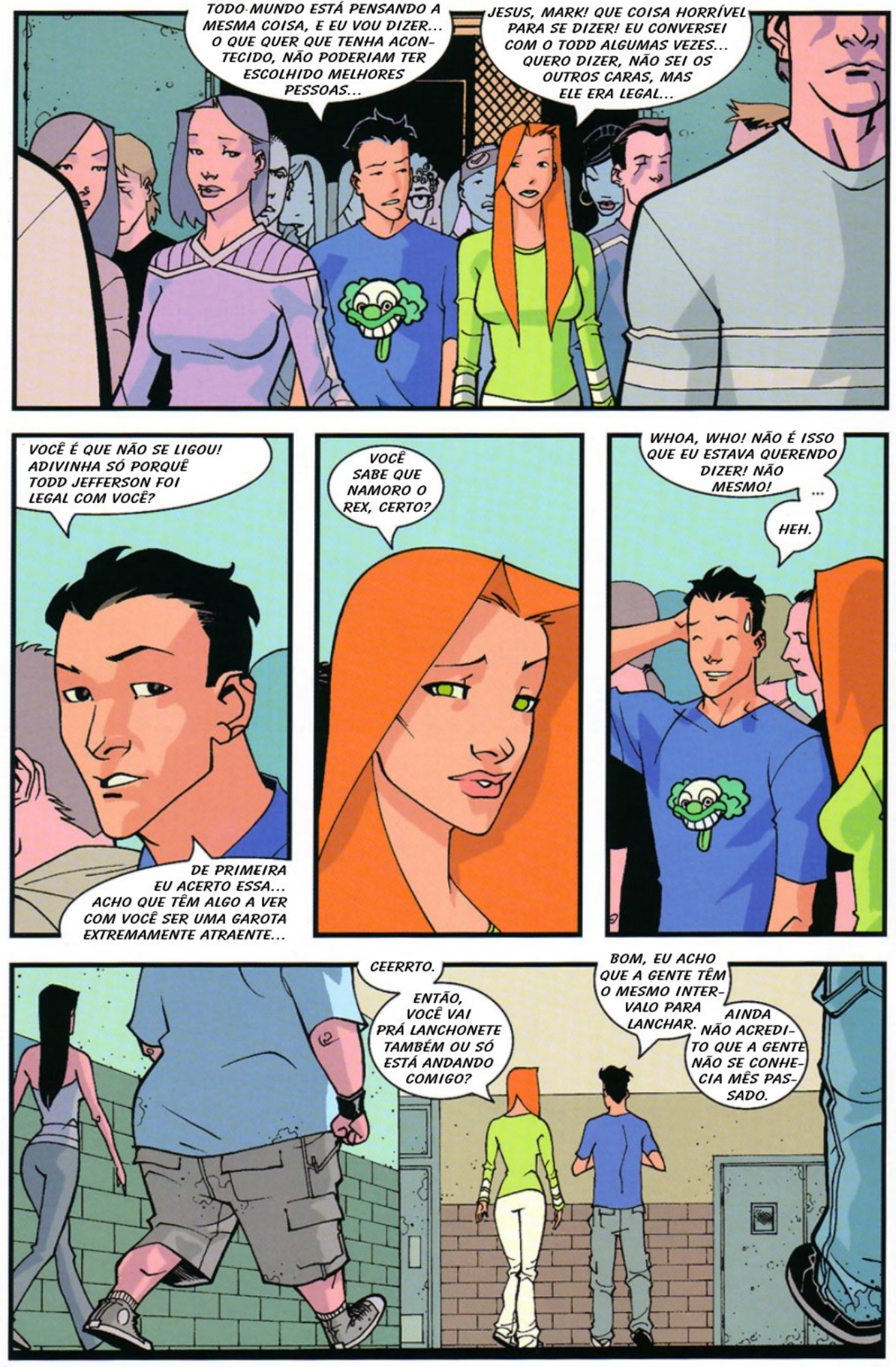
TODO MUNDO ESTÁ PENSANDO A MESMA COISA, E EU VOU DIZER... O QUE QUER QUE TENHA ACONTECIDO, NÃO PODERIAM TER ESCOLHIDO MELHORES PESSOAS...
JESUS, MARK! QUE COISA HORRÍVEL PARA SE DIZER! EU CONVERSEI COM O TODD ALGUMAS VEZES... QUERO DIZER, NÃO SEI OS OUTROS CARAS, MAS ELE ERA LEGAL...
VOCÊ É QUE NÃO SE LIGOU! ADIVINHA SÓ PORQUÊ TODD JEFFERSON FOI LEGAL COM VOCÊ?
DE PRIMEIRA EU ACERTO ESSA... ACHO QUE TÊM ALGO A VER COM VOCÊ SER UMA GAROTA EXTREMAMENTE ATRAENTE...
VOCÊ SABE QUE NAMORO O REX, CERTO?
WHOA, WHO! NÃO É ISSO QUE EU ESTAVA QUERENDO DIZER! NÃO MESMO!
...
HEH.
CEERRTO.
ENTÃO, VOCÊ VAI PRÁ LANCHONETE TAMBÉM OU SÓ ESTÁ ANDANDO COMIGO?
BOM, EU ACHO QUE A GENTE TÊM O MESMO INTERVALO PARA LANCHAR.
AINDA NÃO ACREDITO QUE A GENTE NÃO SE CONHECIA MÊS PASSADO.

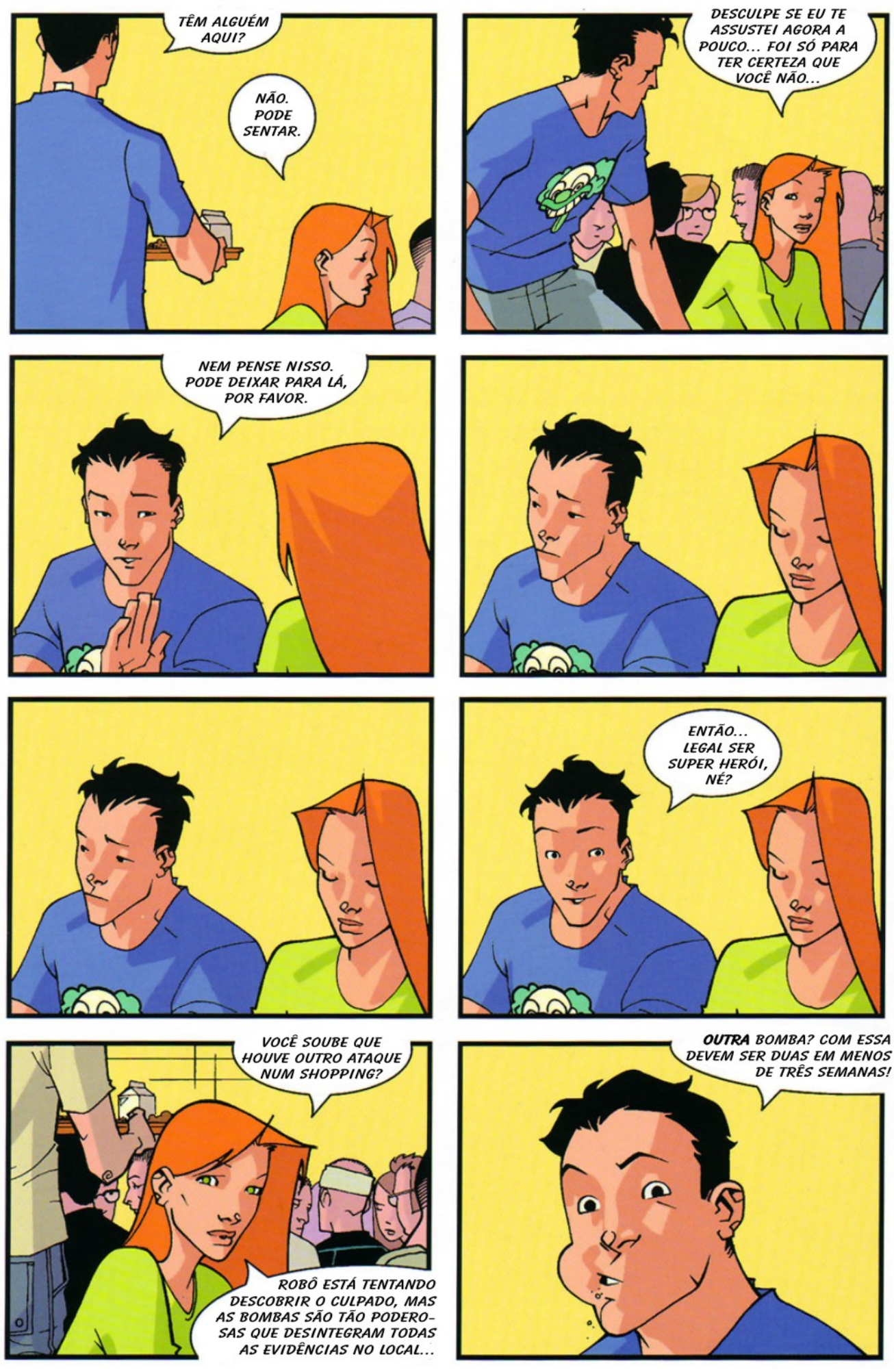
TÊM ALGUÉM AQUI?
NÃO. PODE SENTAR.
DESCULPE SE EU TE ASSUSTEI AGORA A POUCO... FOI SÓ PARA TER CERTEZA QUE VOCÊ NÃO...
NEM PENSE NISSO. PODE DEIXAR PARA LÁ, POR FAVOR.
ENTÃO... LEGAL SER SUPER HERÓI, NÉ?
VOCÊ SOUBE QUE HOUVE OUTRO ATAQUE NUM SHOPPING?
ROBÔ ESTÁ TENTANDO DESCOBRIR O CULPADO, MAS AS BOMBAS SÃO TÃO PODEROSAS QUE DESINTEGRAM TODAS AS EVIDÊNCIAS NO LOCAL...
OUTRA BOMBA? COM ESSA DEVEM SER DUAS EM MENOS DE TRÊS SEMANAS!

SE VOCÊ QUIZER IR AO "ESCONDERIJO SECRETO"(OU O QUE FOR QUE OS RAPAZES CHAMAM ELE) DEPOIS DA AULA DE HOJE, EU TENHO CERTEZA QUE O ROBÔ FICARIA CONTENTE. VOCÊ NUNCA RESPONDEU SE QUERIA ENTRAR PARA A EQUIPE OU NÃO...
NÃO SEI SE POSSO. EU TENHO QUE TRABALHAR HOJE A NOITE.

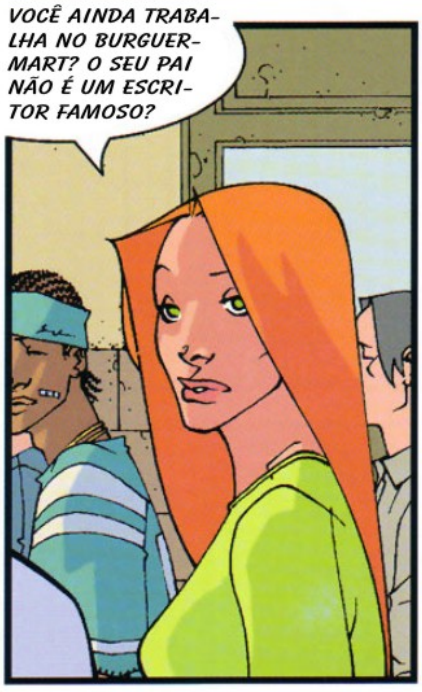
VOCÊ AINDA TRABALHA NO BURGUERMART? O SEU PAI NÃO É UM ESCRITOR FAMOSO?

BOM... SIM... EU QUERO DIZER, NÃO QUE EU PRECISE DO DINHEIRO. ELE ME FAZ TRABALHAR PRA DESENVOLVER CARÁTER.
WYLD STALLYNS

LOCO.
BOM, TENHO QUE IR PRÁ SALA.
TÊ VEJO POR AÍ..
TÊ MAIS.

ENTÃO, A HISTÓRIA É VERDADEIRA... VOCÊS ESTÃO SAÍNDO!
Brunch

OH. OI WILLIAN. INDO PRÁ ONDE?
NÃO DÊ UMA DE IDIOTA PRÁ CIMA DE MIM... VOCÊS DOIS ESTÃO JUNTOS! NAMORANDO E TUDO MAIS...

ELA NÃO É MINHA NAMORADA.

BM
BURGER MART

GRAYSON!
FRITAS!
TEMOS CLIENTES ESPERANDO!

TÃO SAÍNDO, SENHOR!

AINDA VÃO SAIR? VOCÊ NÃO PERCEBEU QUANTO TEMPO NOSSO CLIENTES ESTÃO ESPERANDO?
VOCÊ NÃO SABE QUE CLIENTES **NÃO GOSTAM** DE ESPERAR?

NÃO... ACHO QUE NÃO.

VOCÊ ACHA?!?! BOM, É MELHOR QUE EU ACHE QUE VOCÊ DEVE RECEBER SALÁRIO NO FIM DO MÊS!
AGORA, VÁ PEGAR O LIXO! EU FAÇO AS FRITAS!
QUER SABER?
ACHO QUE VOU É IR EMBORA!
IDIOTA!
LAVE SUAS MÃOS!
CUIDE DA HIGIENE!
MEU PAI VAI ME MATAR...

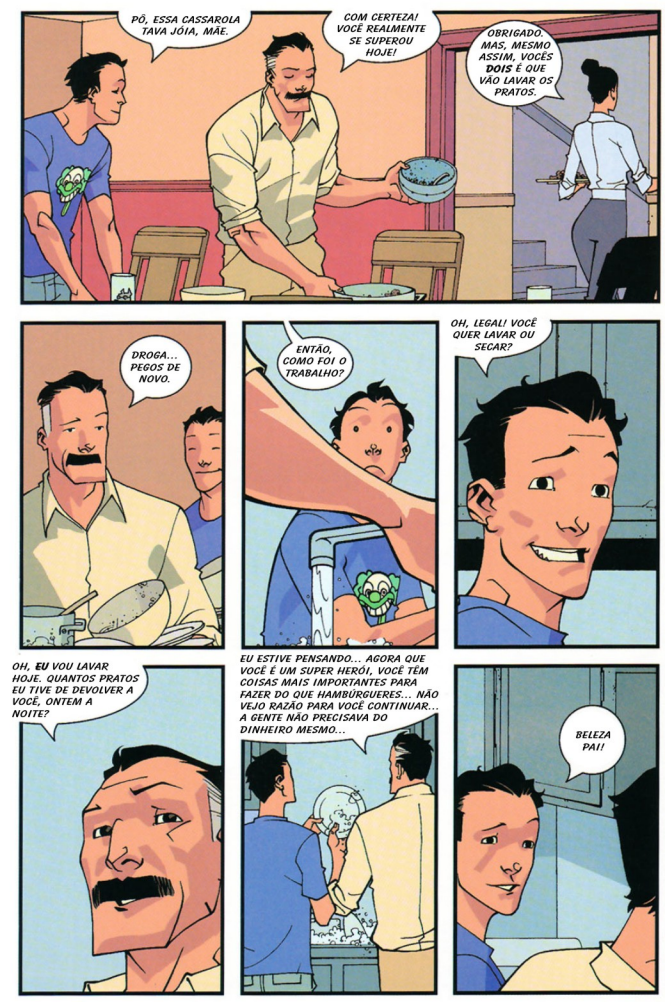
PÔ, ESSA CASSAROLA TAVA JÓIA, MÃE.
COM CERTEZA! VOCÊ REALMENTE SE SUPEROU HOJE!
OBRIGADO. MAS, MESMO ASSIM, VOCÊS DOIS É QUE VÃO LAVAR OS PRATOS.
DROGA... PEGOS DE NOVO.
ENTÃO, COMO FOI O TRABALHO?
OH, LEGAL! VOCÊ QUER LAVAR OU SECAR?
OH, EU VOU LAVAR HOJE. QUANTOS PRATOS EU TIVE DE DEVOLVER A VOCÊ, ONTEM A NOITE?
EU ESTIVE PENSANDO... AGORA QUE VOCÊ É UM SUPER HERÓI, VOCÊ TÊM COISAS MAIS IMPORTANTES PARA FAZER DO QUE HAMBÚRGUERES... NÃO VEJO RAZÃO PARA VOCÊ CONTINUAR... A GENTE NÃO PRECISAVA DO DINHEIRO MESMO...
BELEZA PAI!

HEY, MARK. O QUÊ VOCÊ ESTÁ FAZENDO?

ESTOU ME ARRUMANDO PARA SAIR EM PATRULHA. EU ACHO QUE VOU DAR UMA VOLTA PELO AR PARA VER SE TUDO ESTÁ OK POR AÍ...

POSSO IR COM VOCÊ? ACHO QUE JÁ TÁ NA HORA DE UM CROSSOVER.

ISSO SERIA MASSA!

HEH.
VOCÊ FALOU "CROSSOVER".

SABE, PELO QUE TENHO VISTO, VOCÊ ESTÁ FAZENDO UM ÓTIMO TRABALHO. ESPECIALMENTE POR SER TÃO NOVO...

OBRIGADO, PAI. EU...
HUH?
WOOOOOOOSH!

DESCULPE POR ISSO... FOI UM INCÊNDIO NO LABORATÓRIO DE CIÊNCIAS DA UNIVERSIDADE.

BOM, COMO EU ESTAVA FALANDO... VOCÊ FEZ MUITAS COISAS BOAS NESSES ÚLTIMOS TRÊS MESES. PARA TE FALAR A VERDADE, ESTOU IMPRESSIONADO!

ISSO SIGNIFICA MUITO, VINDO DE VOCÊ, PAI.
OBRIGADO.
NÃO ME AGRADEÇA, FILHO. SÓ CONTINUE ASSIM.
OLHA ALÍ, PAI! AQUELA REPRESA ESTÁ QUASE...
WOOOOOOOSH!
TÁ ME ZOANDO, NÉ?
VOCÊ QUER PEGAR UM LANCHE?
CLARO.

ENTÃO... ISSO VAI VIR NATURALMENTE OU VOU TER DE PRATICAR? QUERO DIZER, EU QUASE NÃO CONSEGUIA CHEGAR PERTO DE VOCÊ LÁ EM CIMA!
QUANTO MAIS VELHO VOCÊ FOR, MAIS SEUS PODERES IRÃO AUMENTAR. VOCÊ DEVE VOAR MAIS.
PRÁ TE FALAR A VERDADE, EU NÃO SEI COMO ISSO VAI FUNCIONAR. TALVEZ VOCÊ NUNCA SEJA TÃO PODEROSO QUANTO EU SOU...
BEEFY FRANK'S
HOT DOGS • CHILI DOGS • SHAKES • CHEESE FRIES • HOT DOGS • SODAS • HOT DOGS
MESMO SE ELES NÃO AUMENTAREM, EU NÃO IRIA RECLAMAR NÃO...
SIM. E OUTRA COISA, VOCÊ NÃO SABE AINDA COMO USAR TODOS OS PODERES QUE POSSUI... ESPERE SÓ ATÉ...
PERAÍ...
OH, MERDA!!
VOLTO NUM MINUTO.
EU VOU PRECISAR DA SUA AJUDA NESSE AQUI, FILHO.

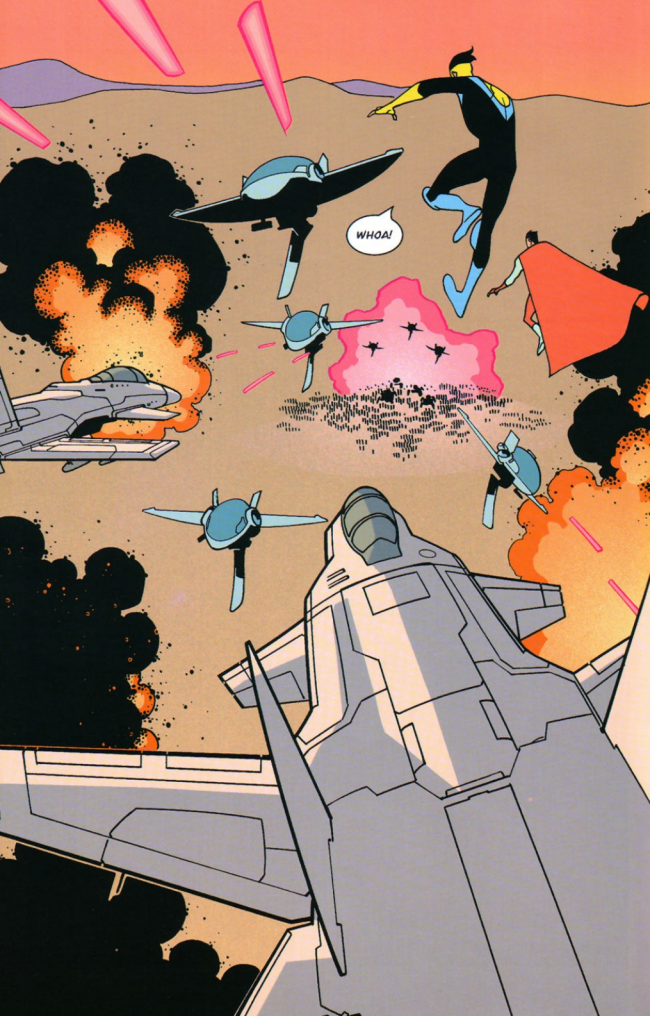
WHOA!

VÊM LOGO, FILHO! VAMOS AJUDAR ESSES SOLDADOS A FUGIR!
GOOM!
VOU DAR MEU MÁXIMO!
ESSE É O ESPÍRITO!
TÊM UM MONTE DESSES CARAS!
SÉRIO? NÃO TINHA PERCEBIDO.
PARECE HAVER UM FLUXO INFINITO DELES SAÍNDO DAQUELE PORTAL.
BOOM!
BOOM!

EU ACHO QUE ESTAMOS LIDANDO COM ALGUM TIPO DE EXÉRCITO EXTRA-DIMENSIONAL AQUI. EU NUNCA VI ESSAS COISAS ANTES.

ISSO SIGNIFICA QUE ELES PODEM TER UM **UNIVERSO** INTEIRO DE SOLDADOS PRONTOS PARA SAIR DAQUELE PORTAL!

NÓS TEMOS QUE **FORÇAR** ELES DE VOLTA E DESCOBRIR UMA MANEIRA DE FECHAR AQUELA COISA!

SKRAGG!!
ESPERA UM POUCO...
...SOU EU OU ESSES CARAS ESTÃO FICANDO MAIS LENTOS?
KRAK!
AGORA QUE VOCÊ FALOU, ISSO ESTÁ FICANDO MAIS FÁCIL MESMO...
PUTZ, PAI! ESSE CARA TÁ ENVELHECENDO RÁPIDO!
O TEMPO DEVE FUNCIONAR DE MANEIRA DIFERENTE NA DIMENSÃO DELES. ELES ESTÃO CAÍNDO COMO MOSCAS!
SE NÃO HOUVESSEM TANTOS, NÓS ESTARÍAMOS VENCENDO ESSA LUTA!

NÓS NÃO PERDEMOS AINDA!
RAARGH!!
SUMAM DO MEU PLANETA!

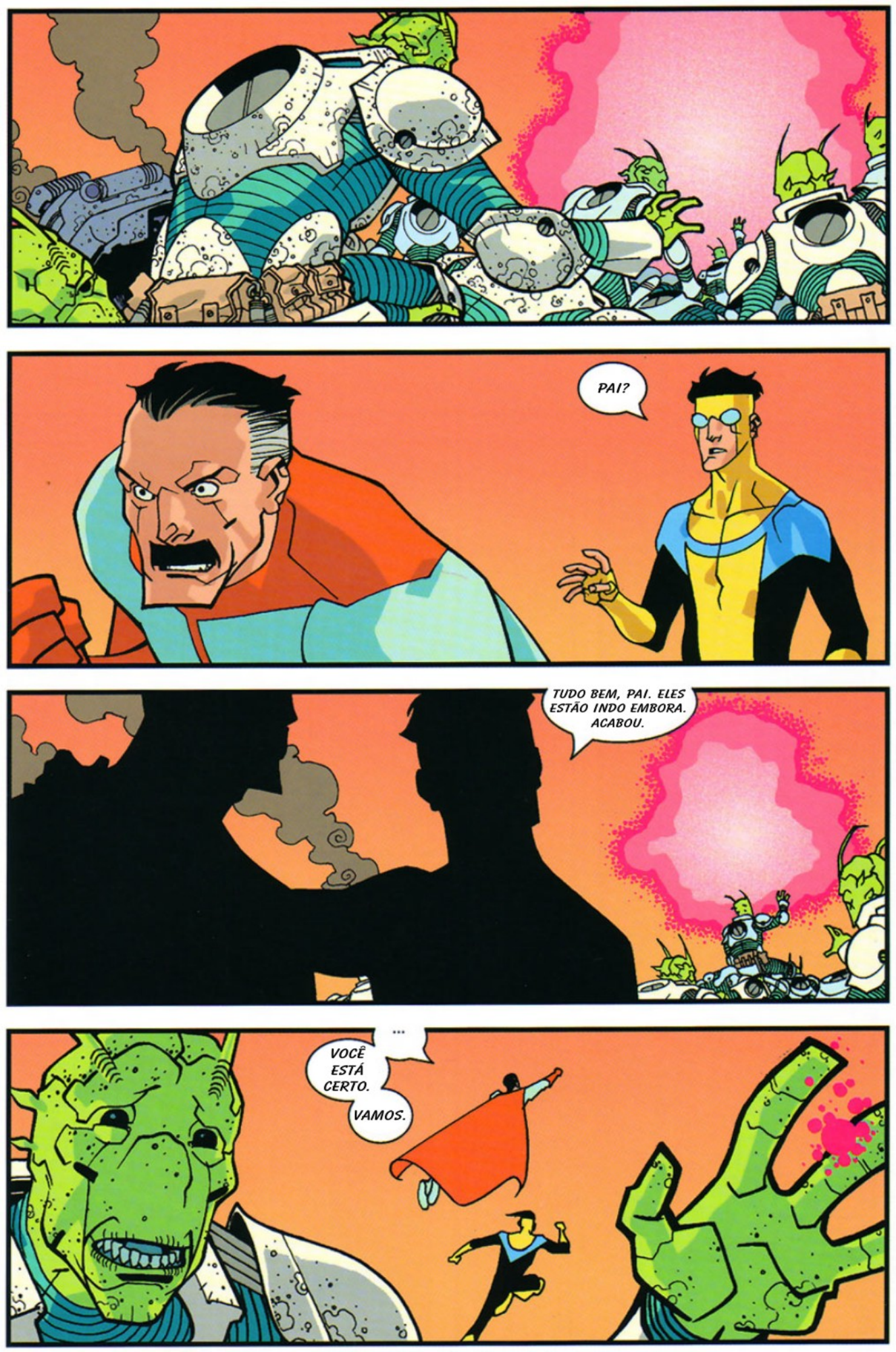
PAI?
TUDO BEM, PAI. ELES ESTÃO INDO EMBORA. ACABOU.
...
VOCÊ ESTÁ CERTO.
VAMOS.

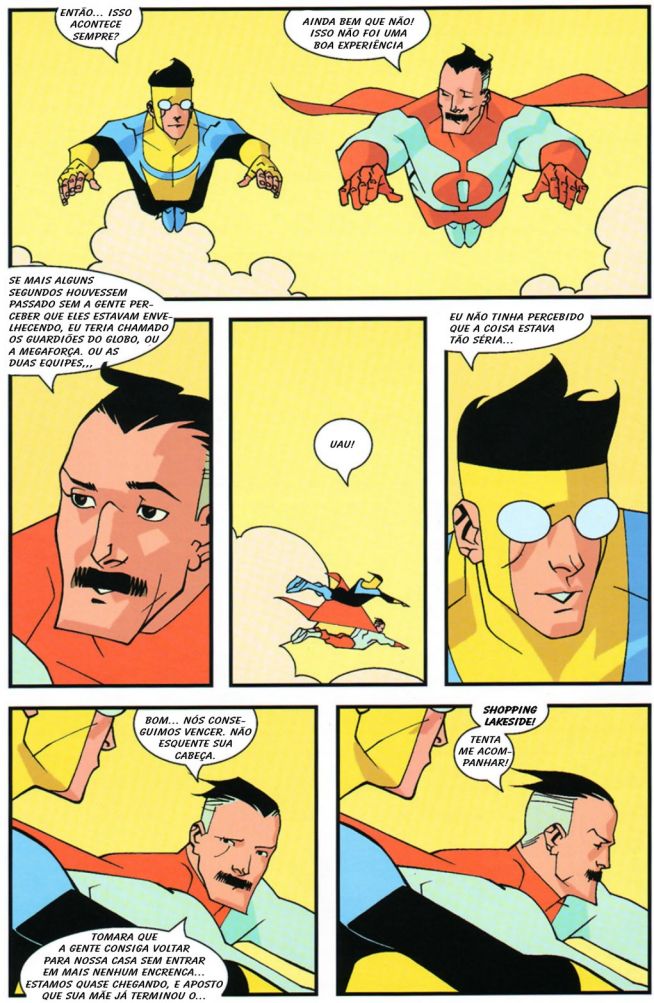
ENTÃO... ISSO ACONTECE SEMPRE?
AINDA BEM QUE NÃO! ISSO NÃO FOI UMA BOA EXPERIÊNCIA
SE MAIS ALGUNS SEGUNDOS HOUVESSEM PASSADO SEM A GENTE PERCEBER QUE ELES ESTAVAM ENVELHECENDO, EU TERIA CHAMADO OS GUARDIÕES DO GLOBO, OU A MEGAFORÇA. OU AS DUAS EQUIPES...
UAU!
EU NÃO TINHA PERCEBIDO QUE A COISA ESTAVA TÃO SÉRIA...
BOM... NÓS CONSEGUIMOS VENCER. NÃO ESQUENTE SUA CABEÇA.
TOMARA QUE A GENTE CONSIGA VOLTAR PARA NOSSA CASA SEM ENTRAR EM MAIS NENHUM ENCRENCA... ESTAMOS QUASE CHEGANDO, E APOSTO QUE SUA MÃE JÁ TERMINOU O...
SHOPPING LAKESIDE!
TENTA ME ACOMPANHAR!

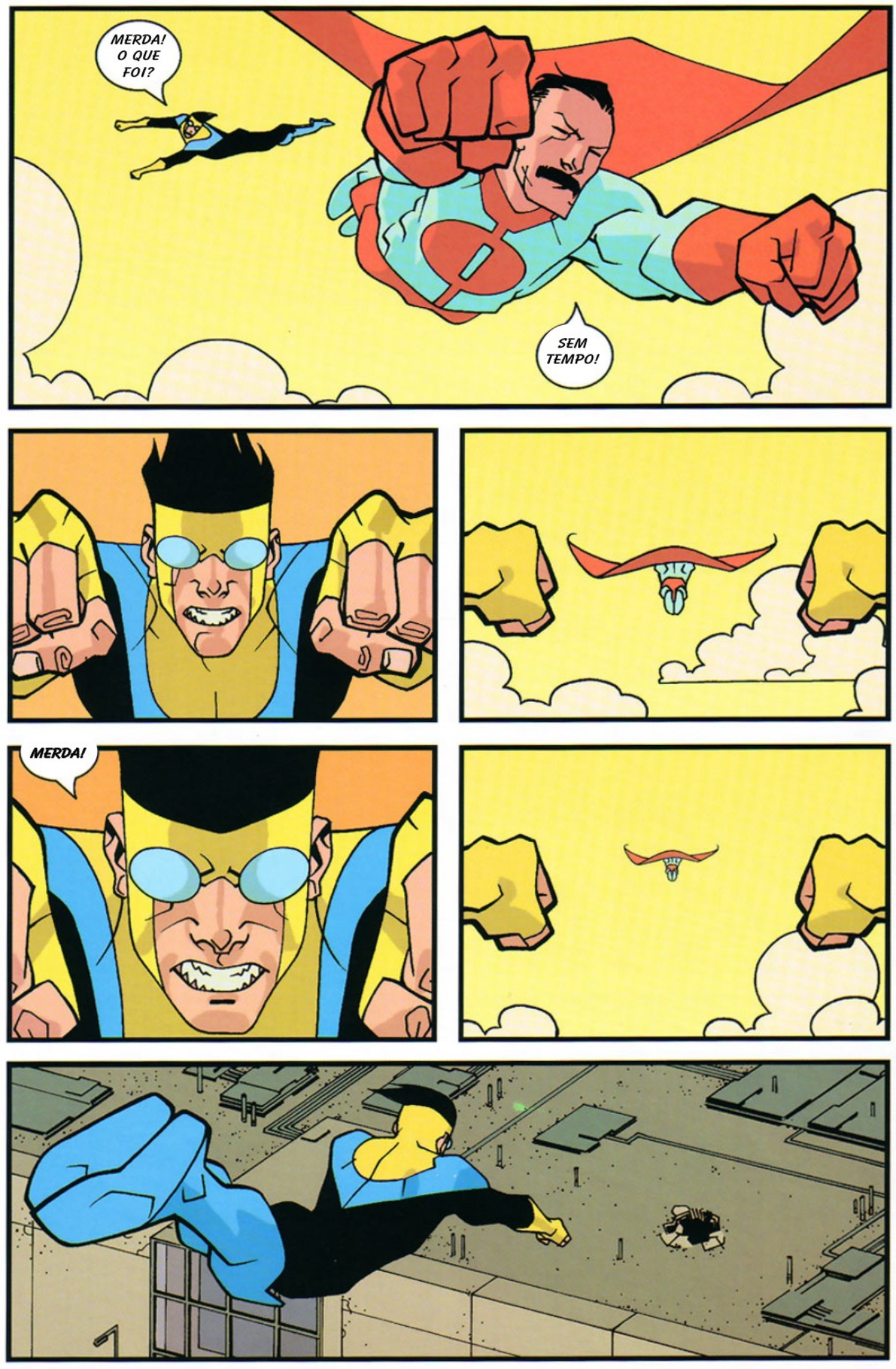
MERDA! O QUE FOI?
SEM TEMPO!
MERDA!

O QUE FOI?
VOCÊ, ACORDE! ACORDA!!
O QUÊ? QU... VOCÊ ESTÁ FAZENDO?
DEPRESSA! FALA QUEM FEZ ISSO COM VOCÊ!
F...FEZ O QUÊ?
BOOM!

AQUELE ERA UM DOS CARAS QUE SUMIRAM DA MINHA ES-COLA!
MAS ISSO SIGNIFICARIA QUE...
HUH?
PAI!!
DROGA.

ACHO QUE DEVIA SABER QUE VOCÊS DOIS VÃO CHEGAR TARDE, A PARTIR DE AGORA...
NA VERDADE... PAPAI FOI LEVADO POR UM PORTAL A UNS QUINZE MINUTOS ATRÁS... NÃO ACHO QUE ELE VOLTA HOJE...
FORAM UNS ALIENS QUE A GENTE ENFRENTOU MAIS CEDO... ELE VAI FICAR BEM...
...
BOM, SOBRA MAIS MISTURA PRÁ GENTE.